



REPUBLIQUE FRANCAISE

COLLECTIVITE DE LA

MARTINIQUE

EXTRAIT DU REGISTRE

DES DELIBERATIONS DU CONSEIL MUNICIPAL

DE LA COMMUNE DE SCHOELCHER

Séance du mardi 12 mars 2024

NOMBRES DE MEMBRES				
En exercice	Présents		Votants	
33	23	32		
		Dont procurations		
		09		
VOTES				
Suffrages exprimés	Pour	Contre	Abstentions	N'ayant pas pris part au vote
32	32	00	00	00

Date de la convocation

06/03/2024

Date d'affichage

06/03/2024

Objet de la Délibération

URBANISME ET AMENAGEMENT
DU TERRITOIRE

Aménagement du chemin rural au quartier
Fond Lahayé Lieu-dit Fond Duclos

Président de Séance :

Yolène LARGEN-MARINE

Secrétaire de Séance :

Léone VAILLANT épouse
BARDURY

L'an deux mille vingt-quatre et le 12 mars, à 17h22, le Conseil municipal de la commune, régulièrement convoqué, s'est réuni au nombre prescrit par la loi, dans le lieu habituel de ses séances, sous la présidence de Madame Yolène LARGEN-MARINE, 1^{ère} adjointe au Maire.

Etaient présents : Mmes/M. Yolène LARGEN-MARINE, Maurice JOSEPH-MONROSE, Marie GARON, Nicole DUFEAL, Pierre MIDELTON (à partir de 17h35), Christine ALIKER, Léone VAILLANT épouse BARDURY, Josiane NAPOLY-PUJAR, Emile GONIER, Arlette BRAVO-PRUDENT, Jean-Pierre LUGIERY, Eric JULTAT (à partir de 18h05), Jean-Luc MAVILLE, Corinne Brigitte PLANTIN, Vanessa BAPTE (à partir de 17h51), Patrice CHARLEBOIS, Noham BODARD, Daniel CHOMET, Karine BAUDIN, Franck SAINTE-ROSE-ROSEMOND, Christophe AGELAN, Jean-Philippe JEAN-BOLO, Marie-Josée BRIVAL (à compter de son installation à 17h36).

Absents excusés : M/Mmes Luc CLEMENTE, Christophe GABUT, Raphaël BORDELAIS, Christiane ROY-BELLEPLAINE épouse CLEMENTE, Marie-Claude RAQUIL, William PAULIN, Laurie ABAUL, Orietta MARTOT, Jocelyne SABINE.

Procurations : M/Mmes Luc CLEMENTE, Christophe GABUT, Raphaël BORDELAIS, Christiane ROY-BELLEPLAINE épouse CLEMENTE, Marie-Claude RAQUIL, William PAULIN, Laurie ABAUL, Orietta MARTOT, Jocelyne SABINE ont respectivement donné procuration à Yolène LARGEN-MARINE, Emile GONIER, Maurice JOSEPH-MONROSE, Marie GARON, Josiane NAPOLY-PUJAR, Christine ALIKER, Patrice CHARLEBOIS, Nicole DUFEAL, Daniel CHOMET.

Absent : M. Georges HARPON.

**AMENAGEMENT DU CHEMIN RURAL AU QUARTIER FOND LAHAYE LIEU-DIT
FOND DUCLOS**

Le Conseil municipal,

- Vu le Code général des collectivités territoriales ;
- Vu l'avis de la Commission « Infrastructure, Aménagement du Territoire et Environnement » en date du 19 février 2024 ;
- Vu l'avis de la Commission « Finances et Optimisation des ressources » en date du 22 février 2024 ;
- Vu l'avis du Bureau municipal du 27 février 2024 ;
- Vu le rapport de présentation transmis aux Conseillers municipaux ;
- Considérant que dans le cadre de son projet de développement en appui avec le Syndicat des Exploitants Agricoles de Schœlcher, la ville de Schoelcher souhaite redynamiser le secteur agricole au lieu-dit Fond Duclos ;

- Considérant que le micro climat de Fond Duclos permettra aux agriculteurs de poursuivre leur activité professionnelle en période de sécheresse, d'étendre leur mode de culture à l'agroforesterie, la production de fruitiers, et de contribuer à la mise en place de pratique d'agro-écologie ;
- Considérant que cet aménagement contribue également au développement du tourisme vert sur le territoire ;
- Considérant que cet aménagement assurera en outre la sûreté et la commodité de passage sans modifier l'assiette initiale, sans compromettre la qualité paysagère du site, mais en offrant une possibilité de diversité des activités agricoles ;
- Considérant que les enjeux de cet aménagement sont de :
 - Favoriser les déplacements pour accéder aux parcelles,
 - Remettre en état le chemin d'accès aux parcelles concernées par le projet et permettre la circulation de véhicule pour les agriculteurs, tout en intégrant le chemin menant à diverses randonnées (la cascade « an ba so », randonnée vers plateau concorde au quartier La Démarche et Haut de Maniba à Case Pilote, Morne Bois d'Inde et le Monastère à Terreville, et la randonnée vers Absalon-Didier à Fort-de-France),
 - Sécuriser le chemin par rapport aux eaux pluviales,
 - Protéger et règlementer l'accès avec la mise en place d'une barrière forestière,
 - Mettre en place une signalétique spécifique pour les usagers ;

Après en avoir délibéré,

DÉCIDE

ARTICLE 1^{er} :

- D'approuver le projet ainsi que le plan de financement prévisionnel relatif à la réalisation du chemin rural au quartier Fond Lahayé lieu-dit Fond Duclos pour un montant prévisionnel de quatre cent trente-huit mille deux cent soixante-dix-sept euros hors taxes (438 277.00 € HT).

COÛT ET FINANCEMENT	ORGANISME	MONTANT HT	POURCENTAGE
	FEADER	438 277.00 €	100 %
	TOTAL	438 277.00 €	100 %

Annexes : - Localisation emprise globale
- Localisation PLU

Pour extrait certifié conforme,
Schœlcher, le 22 AVR 2024

Le Secrétaire de séance

Léone VAILLANT épouse BARDURY



Le Maire,

Par délégation du Maire
La 1^{ère} Adjointe
Yolène LARGEN-MARINE

La présente délibération peut faire l'objet d'un recours administratif dans un délai de deux mois à compter de sa publication, soit par recours gracieux auprès de la commune de Schœlcher, à l'adresse suivante : Monsieur le Maire de Schœlcher, Mairie de Schœlcher, 3 rue Fessenheim, 97233 Schœlcher - Martinique ; ou par la voie contentieuse, par écrit, contenant l'exposé des faits et les arguments juridiques précis, devant le tribunal administratif de la Martinique, par courrier postal au 12 rue du Citronnier - Plateau Fofo - CS 17103 - 97271 Schœlcher Cedex ou par voie électronique via le site internet sécurisé : <https://citoyens.telerecours.fr>.

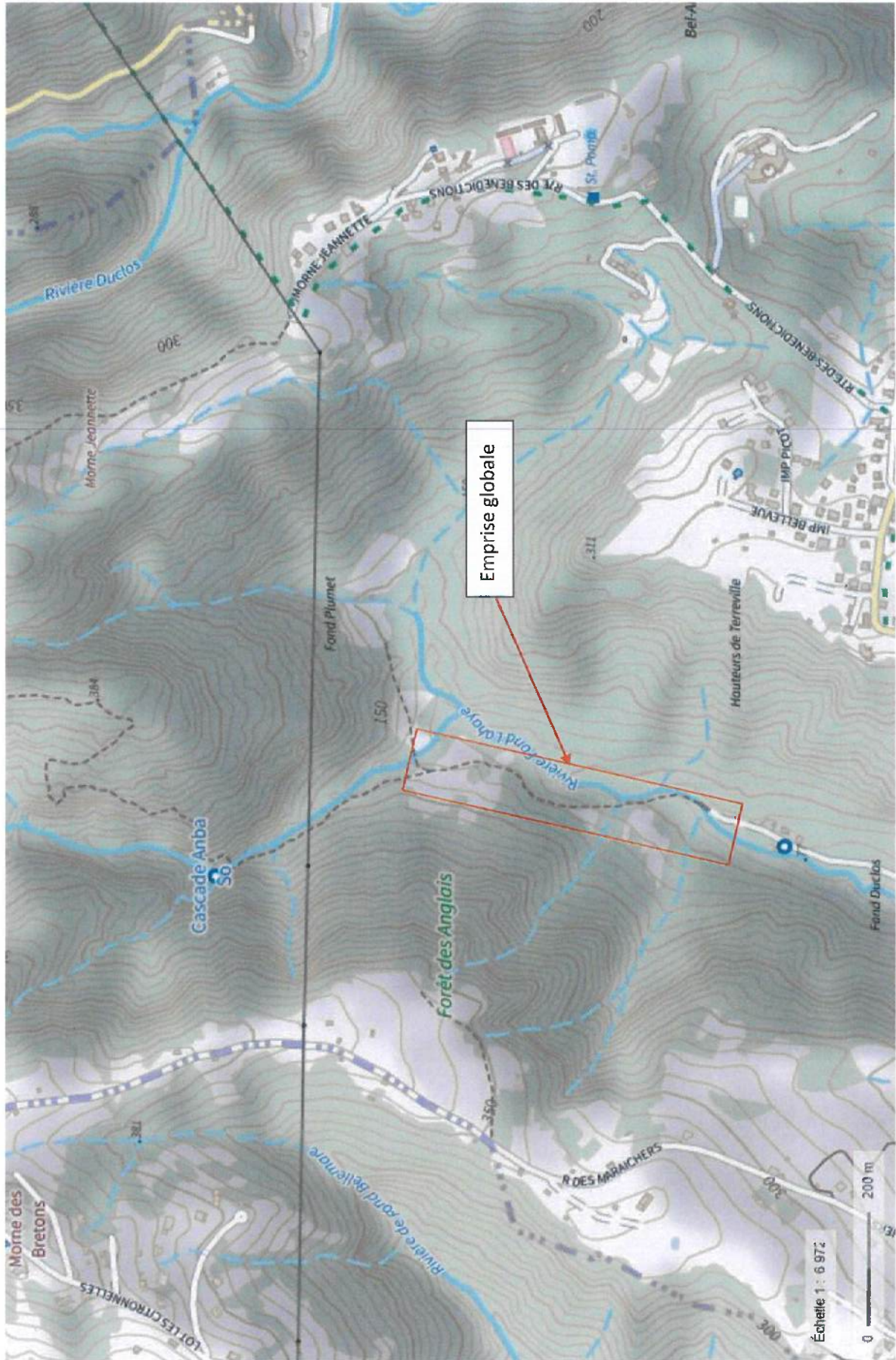

Emprise globale

Échelle 1 : 6 972



Topographic map showing contour lines and geographical features. Key locations and features include:
- Rivers: Rivière Duélos, Rivière Fond L'ave, Rivière de fond Bellemare.
- Landmarks: Cascade Anba, Forêt des Anglais, Hauteurs de Terrevelle.
- Roads: Rte des Bénédictins, Rte des Marchers, Rte de fond Bellemare.
- Other labels: Moine Jeanette, Moine Jeanette, Fond Plumet, Fond Duélos, Moine des Bretons, Les Cronnelles, Bal-A, St. Pierre, IMP BELLEVE, IMP PLOU, IMP BELLEVE, Fond Duélos, Fond Duélos, Fond Duélos.
- Scale: 0 to 200 m.
- Scale text: Échelle 1 : 6 972

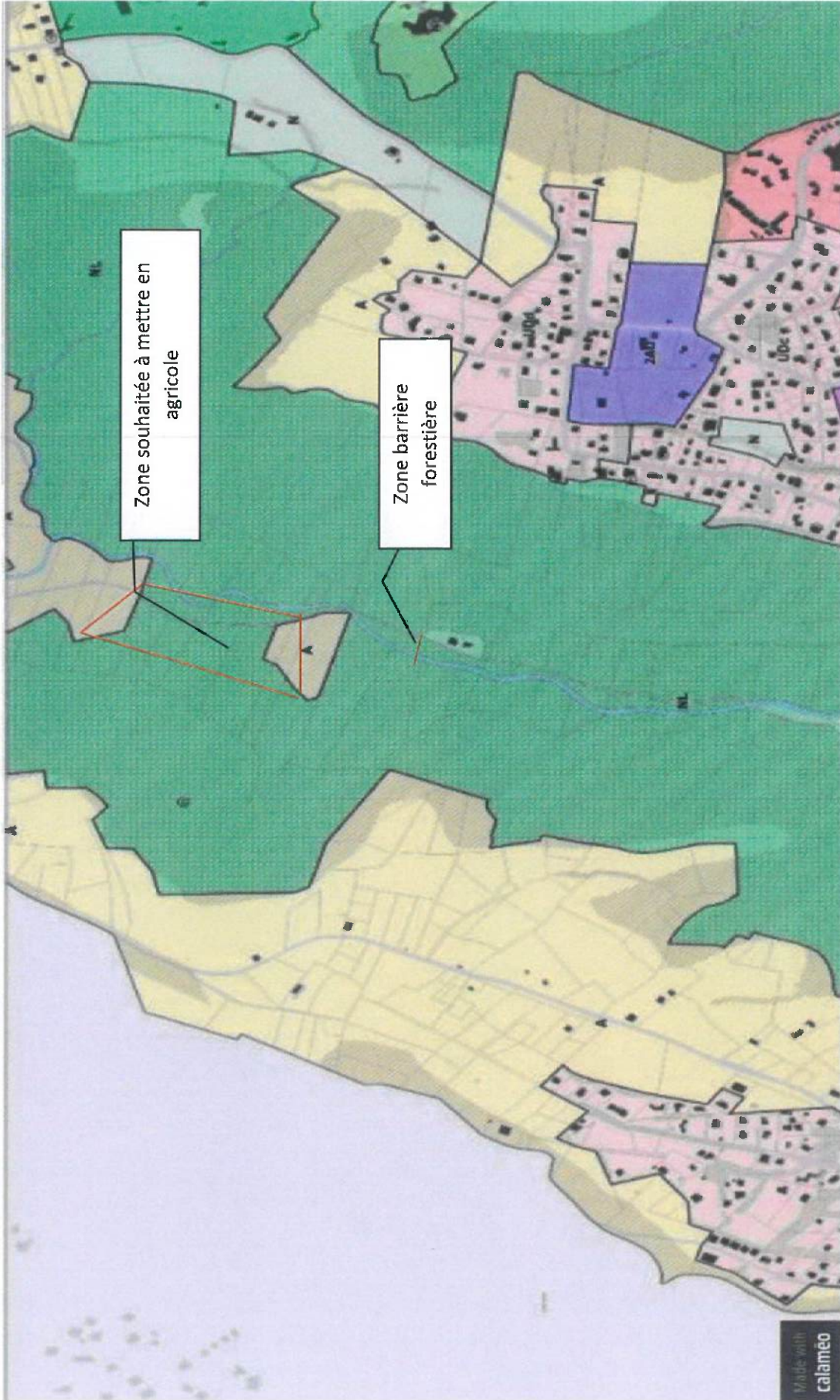

Zone souhaitée à mettre en agricole

Zone barrière forestière